



ČESKOMORAVSKÁ KYNOLOGICKÁ UNIE

člen Fédération Cynologique Internationale - FCI

PRŮKAZ PŮVODU PSA CERTIFIED PEDIGREE

ČESKOMORAVSKÁ KYNOLOGICKÁ JEDNOTA z.s.
LEŠANSKÁ 1176/2A, 141 00 PRAHA 4

Plemeno
Breed
Flat Coated Retriever
Flat Coated Retriever

Jméno / Name
Chovatelská stanice / Kennel Name
Číslo zápisu
Reg. No.
Pohlaví
Sex
Datum narození
DOB
Chovatel
Breeder

Vivissimi Vait

od Ivanského jezera

ČLP/FCR/7453 / 2024

Pes/Male

15.01.2022

Tattoo No.
Microchip No.
Barva srsti
Colour
Druh srsti
Coat

203164000144224

černá

dlouhá

Jindřiška Klíčovná
Jiráskova 1483, 51601 Rychnov nad Kněžnou

Potvrzení plemenné knihy / Stock Book
Vystavil/Issued by
Věra DVORÁKOVÁ
Date / Date
17.03.2022
Podpis chovatele/Breeder's Signature

Věra Dvořáková

O T E C S I R E	Caffè Latte Magic of Czech CLP/FCR/6295/21 černá HD:A ED:0 Tituly (Titles) 2x CAC 2x r.CAC VT-CC RKCZ CCRKCZ	Salasana Harvey Wallbanger (F143742/12), SE51961/2017 nero HD:A ED:0 PL:0 CH FI 4x BOB CACIB BOS 2x r.CACIB	Ravnecrag Explorer (KCAM00955501), F118444/12 HD:A ED:0 Salasana Witchintheblch F112076/09 HD:A ED:0 FI MVA NO MVA	Rainesgift Over The Moon KCSB 224CU EskmIII Rising Moon At Ravnecrag KCSB3692 Labonica Bordeaux (KCAF01821001), F1N43698/05 Salasana Final Design F1N33045/06 Bedragler's Chocolate Chip S27874/2008 Flatnews Fabolous Future F1N10251/08 Toffedreams Sail' N Tail S60702/2004 O' Flanagan Läger Näsän I Blöt S61301/2004
	Moonstruck Make Your Move (SE55333/2017), ČLP/FCR/5591/19 černá HD:A ED:0 PL:0 CH ČR CH SK CH HR CH PL r.CACIB	Pyrnaen Onni FI21274/11 FI UCH O'Flanagan Fria Fantasler S65866/2008 FI UCH SE UCH	Almanza Backseat Driver SE54820/2015 waltrobiane HD:A SE U/UCH Moonstruck Macadamia SE12411/2014	Alafiats Ain't I'm A Dog SE 33446/2011 Ginger Cake Blackpepper Mystery SE 24217/2011 Miss Mallorys Alternative To Black SE44479/2010 Moonstruck The Snowdrop S20359/2006
M A T K A D A M	Romanitico Ria od Ivanského jezera CLP/FCR/6271/22 černá HD:A ED:0 Tituly (Titles) 2x CACIB 2x CAC 3x CAC SK BOB GPSKW	La Valentino Mia od Ivanského jezera CLP/FCR/5214/19 černá HD:A ED:0 CH SK CAJC SK	Sorbon Bonny Dux ČLP/FCR/4187/16 černá HD:A ED:0 CH XS ČICH Abby od Princezny Kačenky ČLP/FCR/2486/13 černá HD:A ED:0 CH CR CH SK	Nerelius Drunk On Love (SE22094/2012), ČLP/FCR/3535/13 Stenvez Alpine Meadow (RKF 2698036), ČLP/FCR/2803/14 Whizzbang's Highway to Hell (DK16184/2007), ČLP/FCR/2081/08 Finlandia Black Brianta ČLP/FCR/1892/09

Výstavy / Shows

Datum / Date	Mikročip / Reg. No.	Oblast / Area	Ida, ocenění / Class, awards, titles, qualifications	Rozhodčí / Judge
26-03-2023		VÝSTAVA PSŮ KELEČ	TR. HUBAŘSKÝ V. VTM	STEWART - BITTNE Klub chovatelů mladých lovců špiců
20.5. & 21.5.2023		Exhibiční a Speciální výstava retrieverů KCHLS - Humpolec	TRISA KEZITIDA ✓	
10-12-2023		Prague Expo Dog FCI CACIE	HEZIN VZ BEJ CKE	Z. DUBAČEK
31-03-2024		OBLASTNÍ VÝSTAVA PSŮ KELEČ	DTN - V3	ESPERLOND Klub chovatelů retrieverů KCHLS
18. & 19.5.2024		Klubové výstavy retrieverů KCHLS Humpolec	Výstava KCHLS Výborný - Excellent	

Tuto část vyplňuje rozhodčí exteriéru, pracovník výstavní kanceláře nebo střešní organizace. /
This part is to be filled out by the show judge, the show office or the Kennel club.

Výsledky zkoušek / Working exams

Datum / Date	Místo / Place	Druh / Type	Znamka / Qualification	Body / Points	Znamka z nov. / New score	Rozhodčí / Judge
29.4. 2024	ZBARI HVA2.	B2	111. cená	59		KOŠPÍK

Tuto část vyplňuje rozhodčí výkonu / This part is to be filled out by the judge.

Tento průkaz původu psa a údaje v něm uvedené jsou garantovány ČMKU, z.s. a jejich padělení, úpravy nebo zneužití může posuzováno jako porušení příslušných právních předpisů a v souladu s těmito předpisy postihováno. www.cmku.cz
Průkaz je platný se třemi uvedenými podpisy. Plemenná kniha, chovatel, majitel.

Vivissimi Vait od Ivanského jezera

Majitel / Owner

Datum / Date	Jméno, adresa a PSČ / Name, address and ZIP	Podpis / Signature
11.2.2022	LUCIE ŽIROUŠKOVÁ KNOVKA 121, 53973 SKUTĚČ	

Tuto část vyplňuje chovatel nebo majitel / This part is to be filled out by the breeder or the owner.

Ostatní / Others

Datum / Date	Bonitace, chovnost, zdravotní záznamy a pod. / Breeding approval, medical records, etc.	Podpis / Signature
15.02 2023	RTG POKR, DKL	Dr. Karbans J.O.
12.5.2023	MUR-PROSEČOVĚ-KCHLS-PROSPĚL	ŠTEMBERKOVÁ 672 516 01 RYCHNOV n. Kn. IČO 288 50 131 TEL: 603 843 561 Veterinární Ambulance MVD
10.5.2023	VÝŽIVA - 6/1,5cm; AKU2	PhDr. Radim Kašpovec JUDGE RETRIEVERŮ
29.1.2024	KOŠKOVÝ - AUBUŠ, CÍMLNÝ HED unaffected/ DPO prostý	VETERINÁRNÍ PRÁKCE MVD BŘEBŘEZOVSKÁ 33 6 05 KOLÍNÁŘICE TEL: 326 912 812 TEL: 732 603 9 977 E-MAIL: info@vprk.cz
18-07-2024	CHOVNÝ PES	Českomoravská kynologická Plemenná kniha Jednotná předpisová

Tuto část vyplňuje poradce chovu, plemenná kniha nebo veterinární lékař. / This part is to be filled out by the club, Studbook or the Veterinarian.

Certificate of Eye Examination / potvrzení o oftalmologickém vyšetření

VETERINÁRNÍ KLINIKA
 MVDr. Jiří Beránek Ph.D.
 Husova 1747, 530 03 Pardubice
 tel.: 466 262 914, 737 059 977
 www.clinicstamp.cz / razítko kliniky

Protocol No JB240169
 / číslo protokolu

Animal / zvíře

Name / jméno Vivissimi Vait od Ivanského jezera

Breed / plemeno flat coated retrivr

Sex / pohlaví Male / samec Female / samice

Date of birth / datum narození 15.1.2022

Coat colour / barva černá

Studbook No / č. registrace ČLP/FCR/7453

Microchip No / č. mikročipu 203164000144224

Tattoo No / tetování

Previous eye exam / předchozí vyšetření yes / ano no / ne

Result / výsledek negative / negativní positive / pozitivní

partial changes / částečné změny unclear changes / nejasný

Owner / majitel

Name / jméno Lucie Jiroutková

Address / adresa Street / ulice V. Nováka

No / č. p. 121

Town / město Skuteč

Post-code / PSČ 53973

Phone No / telefon

Country / stát Česká republika

The undersigned agrees to the rules of the national scheme and confirms that the animal submitted for examination is the one described above. Signature also means that the results are available for official publication and other ECVO approved use.
 Podepsaný souhlasí s pravidly národního programu kontroly zdraví zvířat, potvrzuje, že zvíře předvedené k vyšetření odpovídá výše uvedenému popisu a souhlasí s oficiální publikací výsledků a jejich využitím v chovatelském klubu příslušného plemene.

Signature owner / podpis majitele

Examination / vyšetření

Date / datum Day / den 29 Month / měsíc 01 Year / rok 2024

Method / metody direct ophthalmoscopy / přímá oftalmoskopie indirect ophthalmoscopy / nepřímá oftalmoskopie tonometry / tonometrie

gonioscopy / gonioskopie fundus photography / fundus camera others / jiné

Animal Identification / identifikace zvířete

Tattoo / tetování correct / správně unreadable / necitelné incorrect / nesprávné absent / chybějící

Microchip / mikročip correct / správný incorrect / nesprávný absent / chybějící

STT I: RE: mm/min LE: mm/min IOP: RE: mmHg LE: mmHg

Results for the known or presumed hereditary eye diseases (KP-HED): / Výsledky pro následující dědičná oční onemocnění (DOO):

Reexamination / opakování vyšetření za 12 in months / měsíců

Disease / onemocnění	Unaffected / prostý			Undetermined / nejasný			Affected / postižený		
	□	□	□	□	□	□	□	□	
1. Persistent Pupillary Membrane (PPM)	□	□	□	□	□	□	□	□	
2. Persistent Hyperpl. Tunica Vasculosa Lenticularis/Primary Vitreous (PHLV/PPV)	□	□	□	□	□	□	□	□	
3. Cataract (congenital)	□	□	□	□	□	□	□	□	
4. Retinal Dysplasia (RD)	□	□	□	□	□	□	□	□	
5. Hypoplastic-/Micro-papilla	□	□	□	□	□	□	□	□	
6. Collie Eye Anomaly (CEA)	□	□	□	□	□	□	□	□	
7. Other:	□	□	□	□	□	□	□	□	
8. Iridocorneal Angle Abnormality (ICAA) (Goniodysplasia)	□	□	□	□	□	□	□	□	
9. Iris	□	□	□	□	□	□	□	□	
10. Cornea	□	□	□	□	□	□	□	□	
11. Entropion/Trichiasis	□	□	□	□	□	□	□	□	
12. Ectropion/Macroblepharon	□	□	□	□	□	□	□	□	
13. Distichiasis/Ectopic cilia	□	□	□	□	□	□	□	□	
14. Corneal dystrophy	□	□	□	□	□	□	□	□	
15. Cataract (non-congenital)	□	□	□	□	□	□	□	□	
16. Lens luxation (primary)	□	□	□	□	□	□	□	□	
17. Retinal degeneration (PRA)	□	□	□	□	□	□	□	□	
18. Other:	□	□	□	□	□	□	□	□	

* „Unaffected“ signifies that there is no evidence of the presumed eye disease(s) specified, whereas “affected” signifies that there is such evidence.
 / "prostý" nebyly nalezeny příznaky typické pro toto onemocnění, "postižený" byly nalezeny příznaky typické pro toto onemocnění.

** The animal displays clinical features that could possibly fit the presumed eye disease(s) mentioned, but the changes are inconclusive.
 / Zvíře vykazuje příznaky, které by mohly případně odpovídat tomuto onemocnění, ale nalezené změny nejsou jednoznačné.

*** The animal displays minor, but specific signs of the presumed eye disease(s) mentioned. Further development will confirm the diagnosis.
 / Zvíře vykazuje méně závažné, ale specifické příznaky této choroby. Další vývoj může toto podezření potvrdit.

8. ICAA: PLA mild moderate severe ICA (width) narrow (moderate) closed (severe)

15. Cataract other: cortical post. pol. nuclear other punctata suture line tip suture line nuclear ring nuclear fibreglass/pulverulent

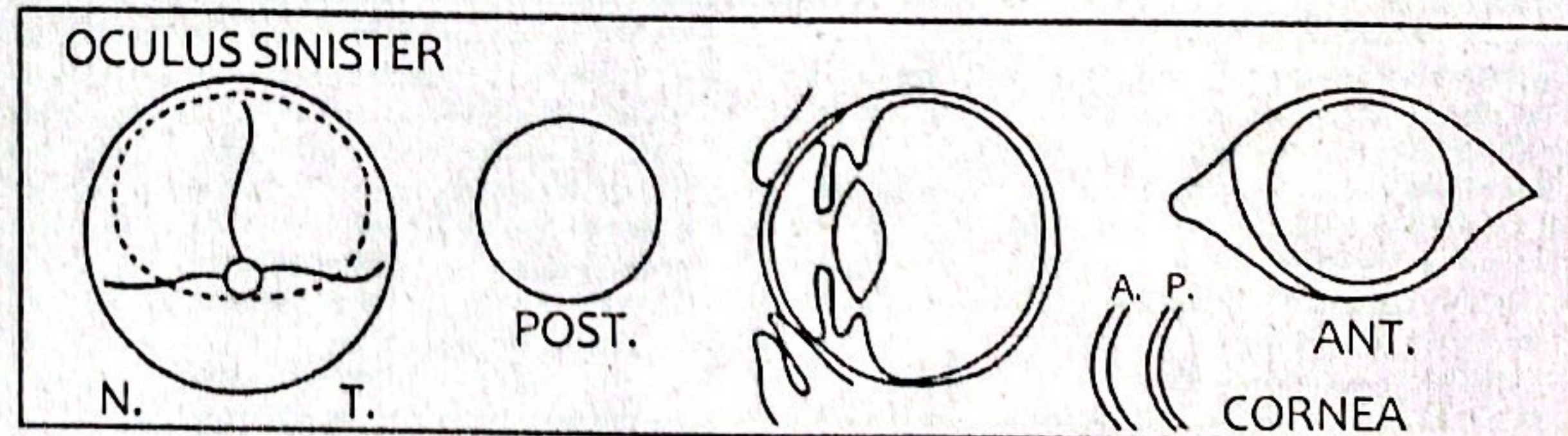
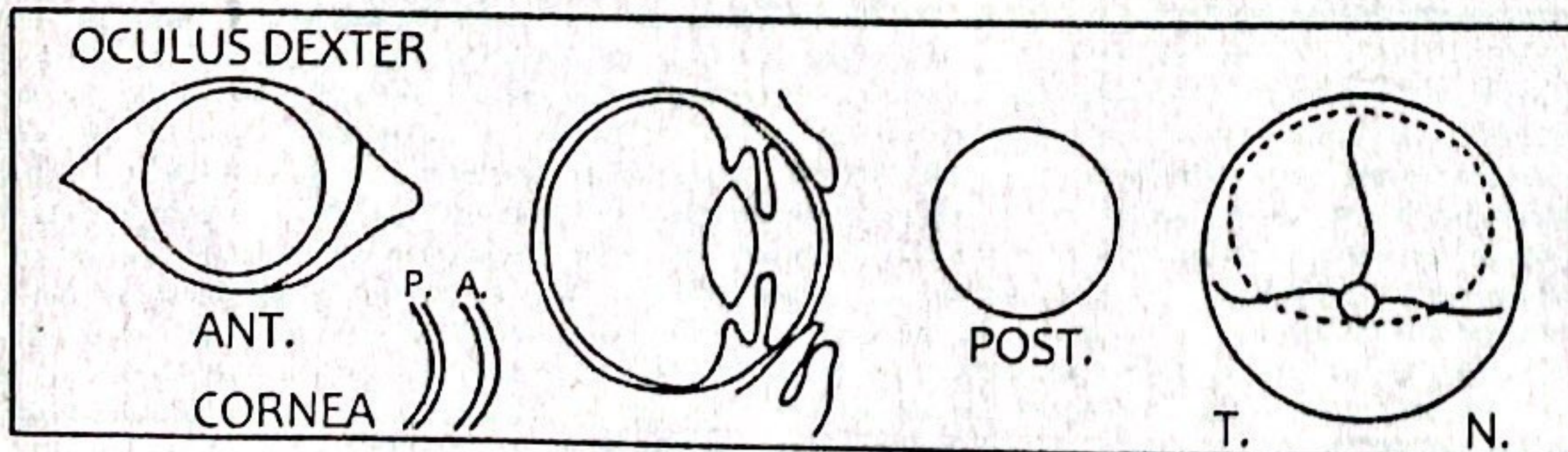

Descriptive comments (Eye disease No) / poznámka k onemocnění č.:

mild / mírný ○ severe / těžký ○

Exam performed by / vyšetření provedl

MVDr. Jiří Beránek, Ph.D.

HED unaffected / DOO prostý

Stamp and signature / razítko a podpis

VETERINÁRNÍ KLINIKA
 MVDr. Jiří Beránek Ph.D.
 Husova 1747, 530 03 Pardubice
 tel.: 466 262 914, 737 059 977
 www.veterina-pce.cz



POTVRZENÍ O RTG VYŠETŘENÍ NA DYSPLAZII KYČELNÍCH KLOUBŮ

CERTIFICATE OF RADIOLOGICAL HIP DYSPLASIA EXAMINATION



Pes / Dog Plemeno / Breed: **Flat Coated Retriever**

Pohlaví / Sex: **Pes / Male** Datum narození / Date of birth: **15.01.2022**

Jméno a chovatelská stanice / Name and breed station: **Vivissimi Vait od Ivanského jezera**

Plemenná kniha / Studbook: **3** Číslo zápisu / Registration nr.: **ČLP/FCR/7453**

Tetovací číslo / čip / Tattoo / chip nr.: **203164000144224** Barva / Color: **černá**

Chovatelský klub / Kennel club:

Majitel / Owner Jméno / Name: **Lucie Jiroutková**

Adresa / Address: **V. Nováka 121, Skuteč, 539 73, E-mail: luca.jir@seznam.cz**

Souhlasím / I do s předáním výsledků vyšetření / agree with transmitting the results of the examination to

Vyšetření / Examination Rentgenové snímky zhotoveny dne / X-Rays made on: **15.02.2023**

Jméno veterinárního lékaře-zhotovitele rtg snímku/Name of veterinary surgeon submitting radiograph:

MVDr. Jan Karban Adresa / Address: **Štemberkova 672, Rychnov nad Kněžnou, 516 01**

E-mail: mvd.r.j.karban@seznam.cz

Potvrzuji, že rentgenogram kyčelních kloubů psa označeného výše uvedenými identifikačními znaky zhotovený dne **15.02.2023** je v souladu s předpisy pro posuzování dysplazie kyčelních kloubů.

I certify that the radiograph relating to the dog identified above was taken on the following date **15.02.2023** and in conformity with the **FCI Dysplasia Scheme Procedure Notes**.

Dr. Karban

ŠTEMBERKOVA 672
516 01 RYCHNOV n. Kn.

Podpis a razítko veterinárního lékaře
Veterinary Surgeon's Signature and Stamp:

Podpis majitele
Owner's Signature:

Hodnocení RTG snímku podle FCI / FCI classification of radiographic evaluation (Zakroužkujte příslušnou možnost / Circle the relevant)

Výsledné hodnocení RTG Final evaluation	Bez příznaků DKK No signs of HD	Hraniční stupeň DKK Borderline HD	Lehký stupeň DKK Mild HD	Střední stupeň DKK Moderate HD	Těžký stupeň DKK Severe HD
	A	B	C	D	E

Klasifikace / Classification

- A** = Bez příznaků dysplazie kyčelního kloubu / No signs of Hip Dysplasia
B = Téměř normální kyčelní kloub / Near normal hip joints
C = Lehká dysplazie kyčelního kloubu / Mild Hip Dysplasia
D = Střední dysplazie kyčelního kloubu / Moderate Hip Dysplasia
E = Těžká dysplazie kyčelního kloubu / Severe Hip Dysplasia

Tímto potvrzují, že stupeň hodnocení dysplazie kyčelních kloubů na základě posouzení rentgenogramu psa označeného výše uvedenými identifikačními znaky odpovídá klasifikačnímu schématu FCI.

I hereby certify that the score of the radiograph submitted for the dog identified above was produced using the scoring criteria of the FCI protocol.

Vyhodnocení bylo provedeno dne / The evaluation was made on: **26. 02. 2023** **MVDr. Libor VLČEK**

Ev. č. snímku / X-Ray nr.: **8401123** Kým / By: **reg. č. KVL 4041**

E-mail: **vdlinika@klinika-vltava.cz**

VETERINÁRNÍ KLINIKA
"VLTAVA"
Olavská 1453
370 11 České Budějovice
T 38 561

Podpis a razítko / Signature and stamp:

Proti výsledku posouzení se můžete odvolat do 30 dní od doručení nálezu k předsedovi odvolací komise Klubu posuzovatelů dědičných ortopedických vad psů Komory veterinárních lékařů České republiky na adresu: prof. MVDr. Alois Nečas, Ph.D., MBA, Veterinární univerzita Brno, Palackého tř. 1, 612 42 Brno.



POTVRZENÍ O RTG VYŠETŘENÍ NA DYSPLAZII LOKETNÍCH KLOUBŮ



CERTIFICATE OF RADIOLOGICAL ELBOW DYSPLASIA EXAMINATION

Pes / Dog Plemeno / Breed: **Flat Coated Retriever**

Pohlaví / Sex: **Pes / Male** Datum narození / Date of birth: **15.01.2022**

Jméno a chovatelská stanice / Name and breed station: **Vivissimi Vait od Ivanského jezera**

Plemenná kniha / Studbook: **3** Číslo zápisu / Registration nr.: **ČLP/FCR/7453**

Tetovací číslo / čip / Tattoo / chip nr.: **203164000144224** Barva / Color: **černá**

Chovatelský klub / Kennel club:

Majitel / Owner Jméno / Name: **Lucie Jiroutková**

Adresa / Address: **V. Nováka 121, Skuteč, 539 73, E-mail: luca.jir@seznam.cz**

Souhlasím / I do s předáním výsledků vyšetření / agree with transmitting the results of the examination to

Vyšetření / Examination Rentgenové snímky zhotoveny dne / X-Rays made on: **15.02.2023**

Jméno veterinárního lékaře-zhotovitele rtg snímku/Name of veterinary surgeon submitting radiograph:

MVDr. Jan Karban Adresa / Address: Štemberkova 672, Rychnov nad Kněžnou, 516 01

E-mail: mvd.r.j.karban@seznam.cz

Potvrzuji, že rentgenogram loketních kloubů psa označeného výše uvedenými identifikačními znaky zhotovený dne **15.02.2023** je v souladu s předpisy pro posuzování dysplazie loketních kloubů.

I certify that the radiograph relating to the dog identified above was taken on the following date **15.02.2023** and in conformity with the provisions of the Elbow Dysplasia Scheme Procedure Notes.

Dr. Karban s.r.o.

ŠTEMBERKOVA 672

516 01 RYCHNOV NAD KNĚŽNOU

Podpis a razítko veterinárního lékaře
Veterinarian's Signature and Stamp
MVD. J. Karban

Podpis majitele
Owner's Signature:

Vyhodnocení RTG snímku / Classification of radiographic evaluation
(Zakroužkujte příslušnou možnost / Circle the relevant)

IEWG Levá / Left 1 2 3

Pravá / Right 1 2 3

Klasifikace / Classification of radiographic evaluation

0 Bez příznaků dysplazie loketního kloubu / No signs of elbow dysplasia

1 Mírné příznaky dysplazie loketního kloubu (osteofyty do velikosti 2 mm kdekoli v loket. kloubu) / Osteophyte formation of less than 2 mm anywhere in the elbow joint

2 Střední osteoartróza (osteofyty velikosti 2-5 mm kdekoli v loket. kloubu) / Osteophyte formation of 2 - 5 mm anywhere in the elbow joint

3 Těžká osteoartróza nebo primární léze (osteofyty větší než 5 mm kdekoli v loket. kloubu, nebo primární léze FCP, UAP, OCD a jiné) / Osteophyte formation of more than 5 mm anywhere in the elbow joint or primary lesions (FCP, UAP, OCD and other)

Tímto potvrzuji, že stupeň hodnocení dysplazie loketních kloubů na základě posouzení rentgenogramu psa označeného výše uvedenými identifikačními znaky odpovídá klasifikačnímu schématu IEWG.

I hereby certify that the score of the radiograph submitted for the dog identified above was produced using the scoring criteria of the IEWG protocol.

Vyhodnocení bylo provedeno dne / The evaluation was made on: **26.02.2023**

Ev. č. snímku / X-Ray nr.: **8402123** Kým / By: **MVDr. LIBOR VLČEK, VLTAVA**

E-mail: **vklinika@klinika-vltava.cz**

Podpis a razítko / Signature and stamp:

Proti výsledku posouzení se můžete odvolat do 30 dní od doručení nálezu k předsedovi odvolací komise Klubu posuzovatelů dědičných ortopedických vad psů Komory veterinárních lékařů České republiky na adresu: Prof. MVDr. Alois Nečas, Ph.D., Veterinární a farmaceutická univerzita Brno, Palackého 1 - 3, 612 42 Brno.